

ORGANIGRAMME DE LA DIRECTION DES AFFAIRES SANITAIRES ET SOCIALES ET DES PROBLEMES DE SOCIETE (DASSPS)

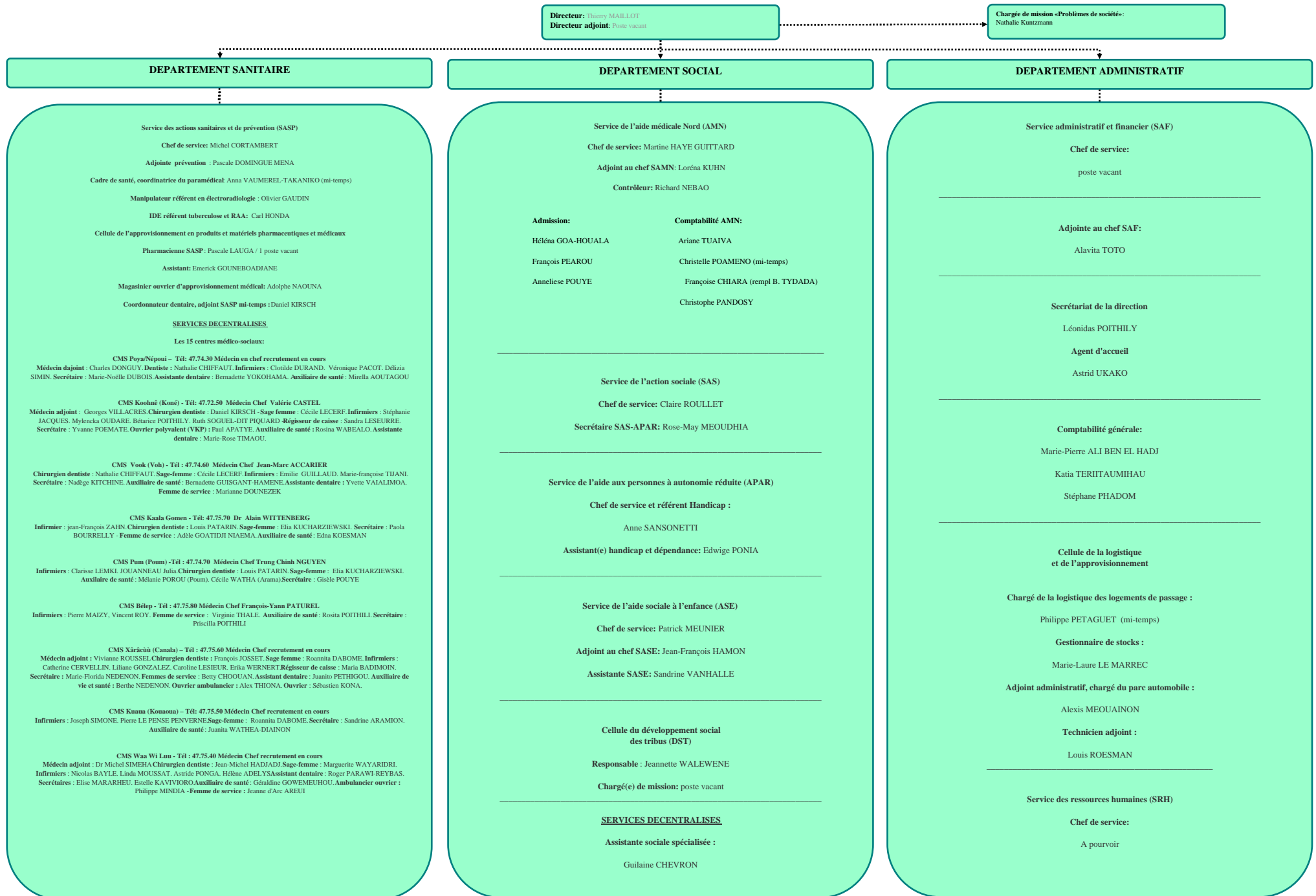

CMS Pwairirivá (Ponérihouen) Tél: 47.75.30 Médecin Chef recrutement en cours
Médecin adjoint : recrutement en cours. **Chirurgien dentiste** : Nima BALOUTCH. **Sage-femme** : Marguerite WAYARIDRI. **Infirmiers** : Laurence Pidoux, Christelle MARADHOUR, Sylvain BAILLARD. **Secrétaire** : Monique WETTA. **Assistante dentaire** : Aline GOAE.
Auxiliaire de santé : Madeleine KONGHOLEUX. **Ouvrier** : Jean-françois POMA. **Femme de service** : Elisabeth GROAÛ.

CMS Pwèèdi Wilmü (Poindimié) Tél : 42.72.33 - Médecin Chef Brigitte MOCELLIN
Infirmier : Sandrine MERER. **KALEMDZIEVSKI Secrétaire** : Anne-marie GOROPEWE. **Auxiliaire de santé** : Elise POAGOU.

CMS Touho - Tél: 47.75.10 Médecin Chef Philippe GICQUEL
Médecin adjoint : Raphaël NUSINOVICI. **Chirurgien dentiste** : Léopold ROBERT-NAUDIN. **Sage-femme** : Christelle TRANTOINE.
Infirmiers : Florence ESPOSITO, Céline DOMICENT Lucile MOLLON. **Secrétaire** : Yvette PABOUTY. **Ouvrier ambulancier** : Edmond HENEKE. **Femme de service** : Louise PEL. **Assistante dentaire** : Célestine TYEOU. **Auxiliaire de santé** : Luc OUE.

CMS Hyehen (Hienghène) Tél : 47.75.00 Médecin Chef Charles LE MAOUT
Médecin adjoint : Raphaël NUSINOVICI. **Chirurgien dentiste** : Léopold ROBERT-NAUDIN. **Sage-femme** : christelle TRANTOINE. **Infirmiers** : Laure MAUBERNARD, Gilbert SOGHOMONIAN, Olivier VIGNAUD. **Secrétaire** : Marie-hélène MAYAT. **Assistante dentaire** : Victoire HIAMPAREMANE. **Auxiliaire de santé** : Augustine BELLE. **Ouvrier ambulancier** recrutement en cours. **Femme de service** : Céline TJBABOU

CMS Pweevo (Pouébo) Tél : 47.74.90 - Médecin Chef André ROUSSEAU
Médecin adjoint : Laurent LUCIANI. **Chirurgien dentiste** : recrutement en cours. **Sage-femme** : Catherine ROY.
Infirmiers : Swan Jonathan POMPIER, Pascal SEURU, Isabelle VIVISH. **Secrétaire** : Béatrice POUMALIS.
Assistante dentaire : Rose YAGUES. **Auxiliaire de santé** : Noëlie PADA. **Ouvrier ambulancier** : Noël POINDI.

CMS Ouégoa - Tél : 47.74.80 Médecin chef Iann LARCHER
Médecin adjoint : recrutement en cours. **Chirurgien dentiste** : Guillaume NIQUET. **Sage-femme** : Catherine ROY.
Infirmiers : Anne-Isabelle GRUBER, Guillaume COURTHAUDON, Françoise THEIMBOUEONE. **Secrétaire** : Sylviane VICO. **Ouvrier ambulancier** : Jean-Pierre MARTIN. **Assistante dentaire** : Franciane PETAZIG. **Auxiliaire de santé** : Romy GARCIA

Educateurs sanitaires

Virginie BALOUTCH - Carole DELAHAYE - Lynda DOUEPERE - Brigitte GAMBEY - Julien DOUBLAN
 Françoise SCHOTT

Médecins itinérants

Philippe CHATAIN - Marge BELLENGER - Michaël GRUMAN - Caroline LABREUIL - Philippe VALLEE

Médecin interne en médecine générale - recrutement en cours

Infirmiers itinérants

Estelle COGEZ - Jean-Baptiste GAUMERY - Pierre LANDRY
 Alexa SAUDRAIS - Claire PAILLARD - Elsa MEYER - Claude MATHIEU - Ludovic JURION

Le centre mère-enfants côte Est (CME CE)

Pwèèdi Wilmü (Poindimié)

Tél: 42.72.33 / 42.59.46

Médecin pédiatre : Dr Valérie ARMBRUSTER

Puéricultrices : Aude AIMOA PASTEUR, Arlette BOUILLANT. **Psychomotricien** : Jean-marie ROFFINELLA.
Médecin gynécologue-obstétricien : Gérard FAURE.

et son antenne de Koumac : Tél : 47.63.70

Infirmière puéricultrice : Nathalie SAGOT. **Assistante en gestion /secrétariat** : Gertrude GUELEME. **Médecin-chef PMI** : Nathalie IBSAIENNE

L'unité mobile de dépistage et de prévention (UMDP)

Manipulateur radio:Olivier GAUDIN

Les 10 assistants sociaux de secteurs

Recrutement en cours dispensaire de Poya, Nepoui, Mairie de Pouembout

Carole TOUCHEBOEUF bureau AS dispensaire de Kone et Voh

Françoise FASSY dispensaire de Koumac et Belep

Stéphanie PLASSON dispensaire de Kaala-Gomen Poum et Arama, Mairie de Poum

Christian GROCHAIN dispensaire de Ouegoa, Bondé paimboas tiari, Pouébo

Marie WANAXAENG dispensaire de Poindimié

Alexandra CHARAI MARTINS dispensaire de Ponerihouen

Amélie MONNERET dipensaire de Houailou

Michaël GONZALVEZ dispensaire de Canala, et Kouaoua

Maëlys POMPIER dispensaire de Touho et hienghène

Les 2 psychologues de l'ASE

1 côte Est - Bernard TISSERANT

1 côte ouest - Albert WAMO

1 assistante sociale ASE : Guilaïne CHEVRON

Agents de l'aide médicale

Juliana PETHIGOU (Canala)

Germaine EURIBEARI (Houaïlou)

Régina APIAZARI (Ponérihouen)

Marie-Thérèse BOUARAT (Hienghène)

Stella BROWN WILLIAMS (Poum)

Jean-christophe GERVY (Poindimié)

Recrutement en cours (Voh)

Association OSAS

Chargé mission OSAS : Pascale Reiss

Secrétaire OSAS : Florence GORODUMEBI

Maison Kabar

Directeur : Frédéric CHAUMONT

Moniteurs éducateurs:

Josiane DUBOIS,

Christiane JEAN-DE-DIEU,

Géraldine KARE,

Eliane NAPOREA,

Marcelle PHILIPPON,

Gilberte daWANGANE

Adjointe au chef SRH pour la gestion du personnel para-médical :

Anna VAUMEREL-TAKANIKO mi-temps

Adjointe au chef SRH pour la gestion administrative:

Carlina MERIGON

Chargé de la logistique de l'accueil des professionnels :

Philippe PETAGUET (mi-temps)

Assistante SRH:

Mireille POAMENO