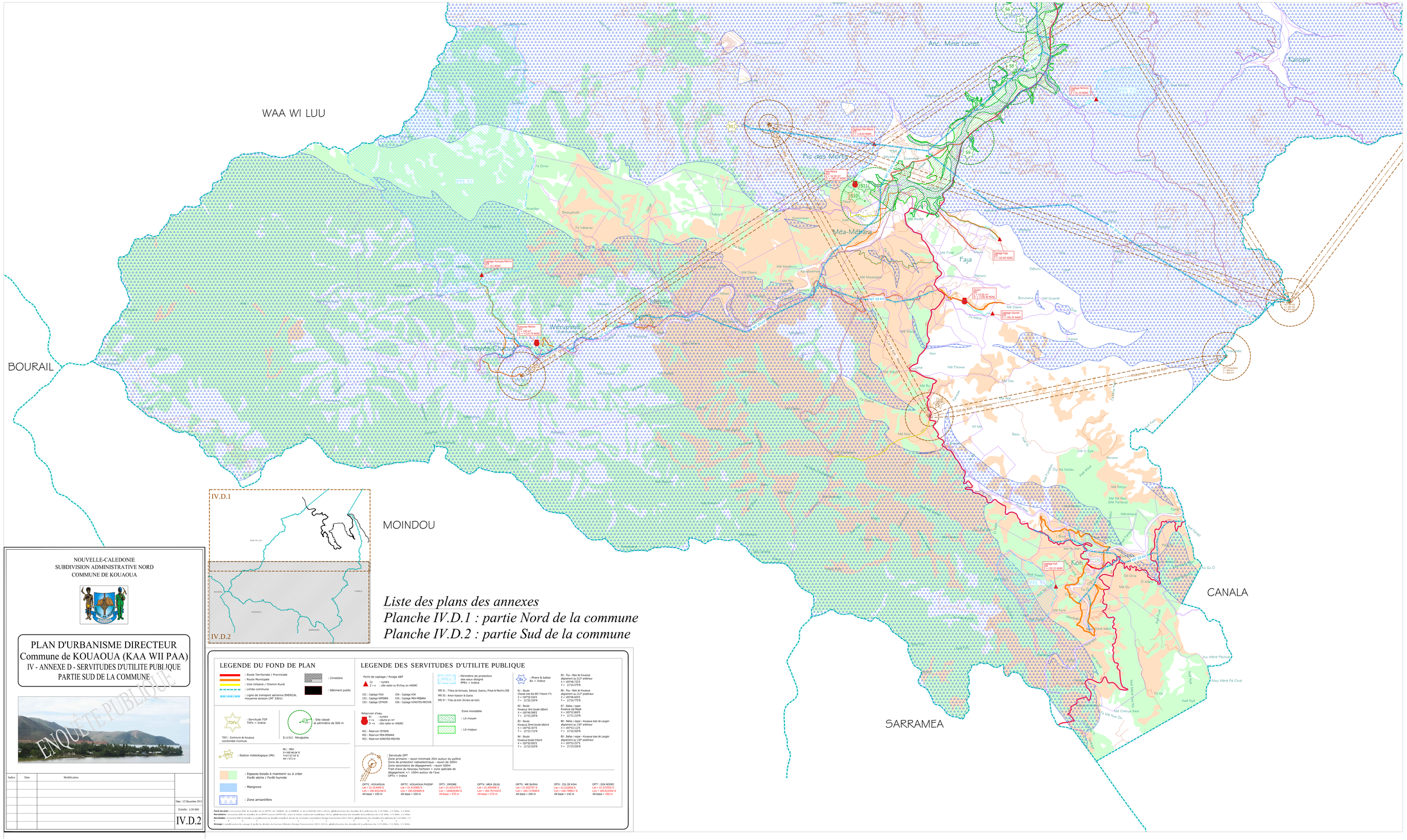

NOUVELLE-CALEDONIE
SUBDIVISION ADMINISTRATIVE NORD
COMMUNE DE KOUAOUA

PLAN D'URBANISME DIRECTEUR
Commune de KOUAOUA (KAA WII PAA)
IV - ANNEXE D - SERVITUDES D'UTILITE PUBLIQUE
PARTIE SUD DE LA COMMUNE

ENQUÊTE PUBLIQUE

Indice	Date	Modification

Date : 12 Décembre 2013

Echelle : 1/20 000

IV.D.2

Liste des plans des annexes
Planche IV.D.1 : partie Nord de la commune
Planche IV.D.2 : partie Sud de la commune

LEGENDE DU FOND DE PLAN

- : Route Territoriale / Provinciale
- : Route Municipale
- : Voie Urbaine / Chemin Rural
- : Limite commune
- : Ligne de transport aérienne ENERCAL moyenne tension (MT 33kV)
- : Cimetière
- : Bâtiment public

TDFx : Servitude TDF
TDFx = Indice

TDF1 : Commune de Kouaoua coordonnées incomplètes

S1 à S12 : Sites classé et périmètre de 500 m

MEX : Station météologique (M1)

M1 : MEA
X=166'46.66" E
Y=21°27.33' S
Alt = 671 m

: Espaces boisés à maintenir ou à créer
Forêt sèche / Forêt humide

: Mangrove

: Zone amiantifère

LEGENDE DES SERVITUDES D'UTILITE PUBLIQUE

Point de captage / forage AEP
Cx : numéro
Z + n : cote radier ou fil d'eau en mNGNC

C01 : Captage FAJA
C02 : Captage NÉMÉRA
C03 : Captage CÉTHON
C04 : Captage KOK
C05 : Captage MÉA-MÉBARA
C06 : Captage KONOYES-MECHIN

Réservoir d'eau
Rx : numéro
V + n : volume en m³
Z+ n : côte radier en mNGNC

R01 : Réservoir CÉTHON
R02 : Réservoir MÉA-MÉBARA
R03 : Réservoir KONOYES-MECHIN

PPEx : Périmètre de protection des eaux éloigné
PPEx = Indice

PPE 91 : Tribus de Koneyea, Sahoué, Ouaros, Pinwet & Mechin.CRE
PPE 92 : Amon Kassor & Ouenx
PPE 97 : Tribu de Koh (Rivière de Koh)

Zone inondable
: Lit moyen
: Lit majeur

Balisage
Bx : Phare & balise
Bx = Indice

B1 : Route
Kouaoua 1ère boule Bd BFI Tribord n°3
X = 165°50.520'E
Y = 21°00.334'N

B2 : Route
Kouaoua 2ème boule bâbord
X = 165°49.998'E
Y = 21°23.205'N

B3 : Route
Kouaoua 3ème boule bâbord
X = 165°50.207'E
Y = 21°23.712'N

B4 : Route
Kouaoua boule tribord
X = 165°50.092'E
Y = 21°23.324'N

B5 : Feu - Baie de Kouaoua
alignement au 215° extérieur
X = 165°48.115'E
Y = 21°24.575'N

B6 : Feu - Baie de Kouaoua
alignement au 215° postérieur
X = 165°48.605'E
Y = 21°24.775'N

B7 : Balise / repère
Kouaoua baie de Laugier
X = 165°52.884'E
Y = 21°21.210'N

B8 : Balise / repère - Kouaoua baie de Laugier
alignement au 150° extérieur
X = 165°53.133'E
Y = 21°22.926'N

B9 : Balise / repère - Kouaoua baie de Laugier
alignement au 150° postérieur
X = 165°53.237'E
Y = 21°23.026'N

: Servitude OPT
Zone primaire - rayon minimale 20m autour du pylône
Zone de protection radioélectrique - rayon de 200m
Zone secondaire de dégagement - rayon 500m
Trait d'axe du faisceau hertzien + zone spéciale de dégagement +/- 100m autour de l'axe
OPTx = Indice

OPT1 : KOUAOUA
X = 165°48.000'E
Lon = 165.8012466 E
Alt base = 150 m

OPT2 : KOUAOUA PASSIF
X = 165°48.000'E
Lon = 165.8030895 E
Alt base = 150 m

OPT3 : GROBE
Lat = 21.424179 S
Lon = 165.6620260 E
Alt base = 375 m

OPT4 : MEA (DUN)
Lat = 21.5854186 S
Lon = 165.7074418 E
Alt base = 570 m

OPT5 : ME BUÂNA
Lat = 21.5035187 S
Lon = 165.7170358 E
Alt base = 240 m

OPT6 : COL DE KOH
Lat = 21.5000000 S
Lon = 165.7000017 E
Alt base = 142 m

OPT7 : DÔ NÉMÉO
Lat = 21.6730200 S
Lon = 165.6143052 E
Alt base = 290 m

Fond de plan : extraction DDF de données de la DOTTT, de l'ADRAF, de la DIMENC et de la DIVGAR (2011-2012), géoréférencées des données à la précision du 1/25 000e, 1/5 000e, 1/2 000e.
Parcelaire : extraction DDF de données de la DOTTT (source DOTTT MC, cadastre Nouvelle-Calédonie 2011), géoréférencées des données à la précision du 1/25 000e, 1/5 000e, 1/2 000e.
Servitudes : extraction DDF de données et coordonnées de données d'après le dossier de servitudes essentiel par Design Conservation (2011-2012), géoréférencées des données à la précision du 1/25 000e, 1/5 000e, 1/2 000e.
Zonage : coordonnées du zonage d'après les études du bureau d'études Design Conservation (2011-2012), géoréférencées des données à la précision du 1/25 000e, 1/5 000e, 1/2 000e.