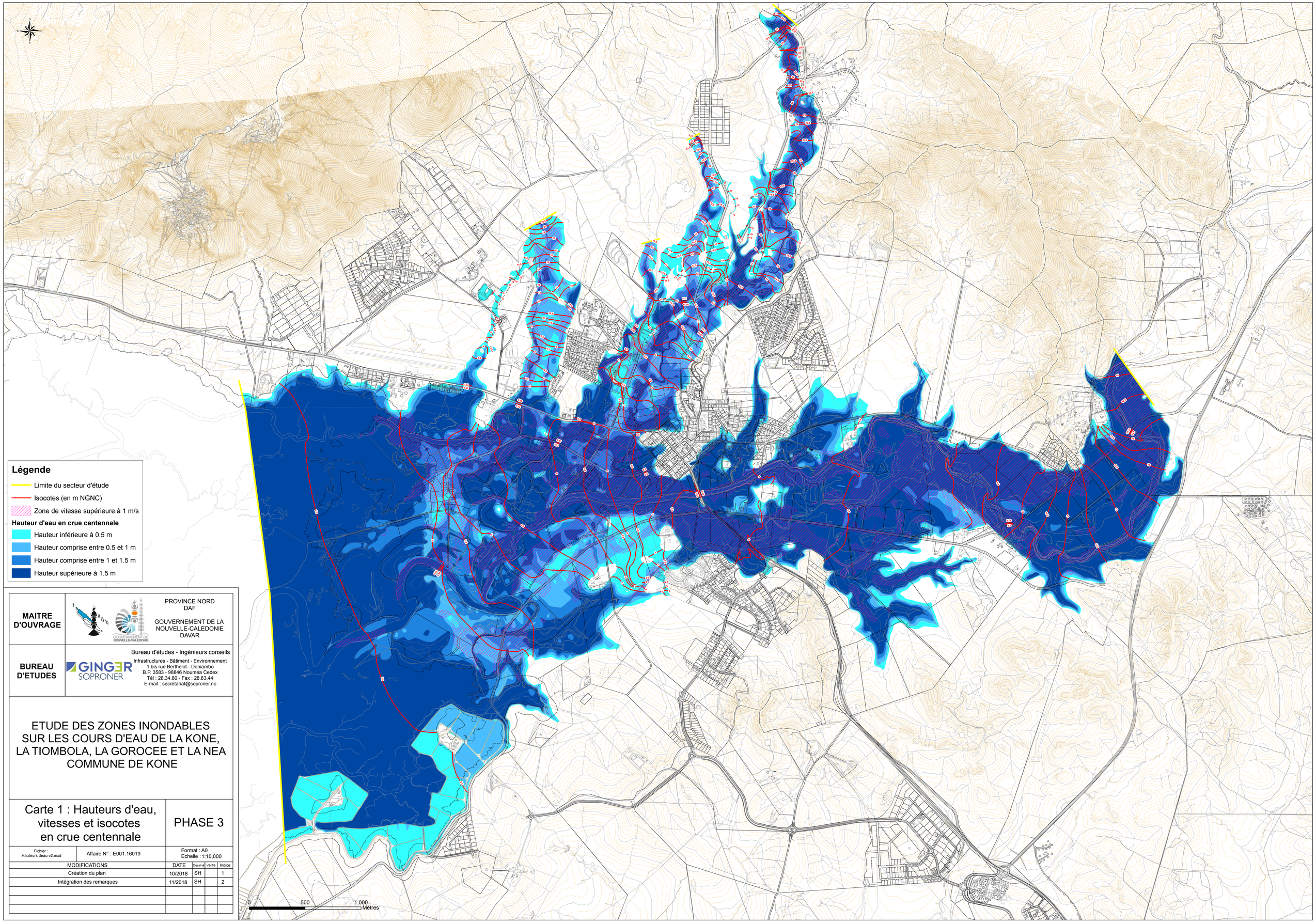

MAITRE D'OUVRAGE	PROVINCE NORD DAF GOUVERNEMENT DE LA NOUVELLE-CALEDONIE DAVAR
BUREAU D'ETUDES	GINGER SOPRONER Bureau d'études - Ingénieurs conseils Infrastructures - Bâtiment - Environnement 1 bis rue Berthelot - Doniambo B.P. 3583 - 98846 Nouméa Cedex Tél : 28.34.80 - Fax : 28.83.44 E-mail : secretariat@soproner.nc

ETUDE DES ZONES INONDABLES SUR LES COURS D'EAU DE LA KONE, LA TIOMBOLA, LA GOROCEE ET LA NEA COMMUNE DE KONE

Carte 1 : Hauteurs d'eau, vitesses et isocotes en crue centennale

PHASE 3

Fichier : Hauteurs deau v2.mxd	Affaire N° : E001.16019	Format : A0 Echelle : 1:10,000

MODIFICATIONS	DATE	Dessiné	Vérifié	Indice
Création du plan	10/2018	SH		1
Intégration des remarques	11/2018	SH		2