NOUVELLE-CALEDONIE
SUBDIVISION ADMINISTRATIVE NORD
COMMUNE DE VOH

COMMUNE DE VOOK-VOH

PLAN D'URBANISME DIRECTEUR
Commune de VOH (VOOK)
IV - SERVITUDES D'UTILITE PUBLIQUE ET DONNEES INFORMATIVES
PARTIE OUEST DE LA COMMUNE

Approuvé le 12/09/15 par délibération n°2015-239/APN

Indice	Date	Modification

Date : Juin 2015
Echelle : 1 / 40 000
IV.D1

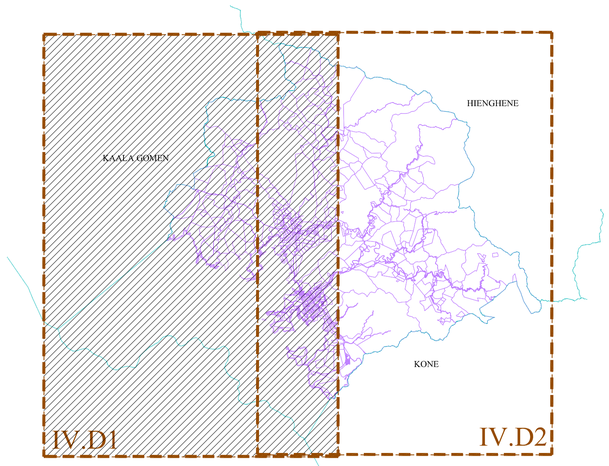

Liste des plans
Planche IV.1 : partie Ouest de la commune
Planche IV.2 : partie Est de la commune

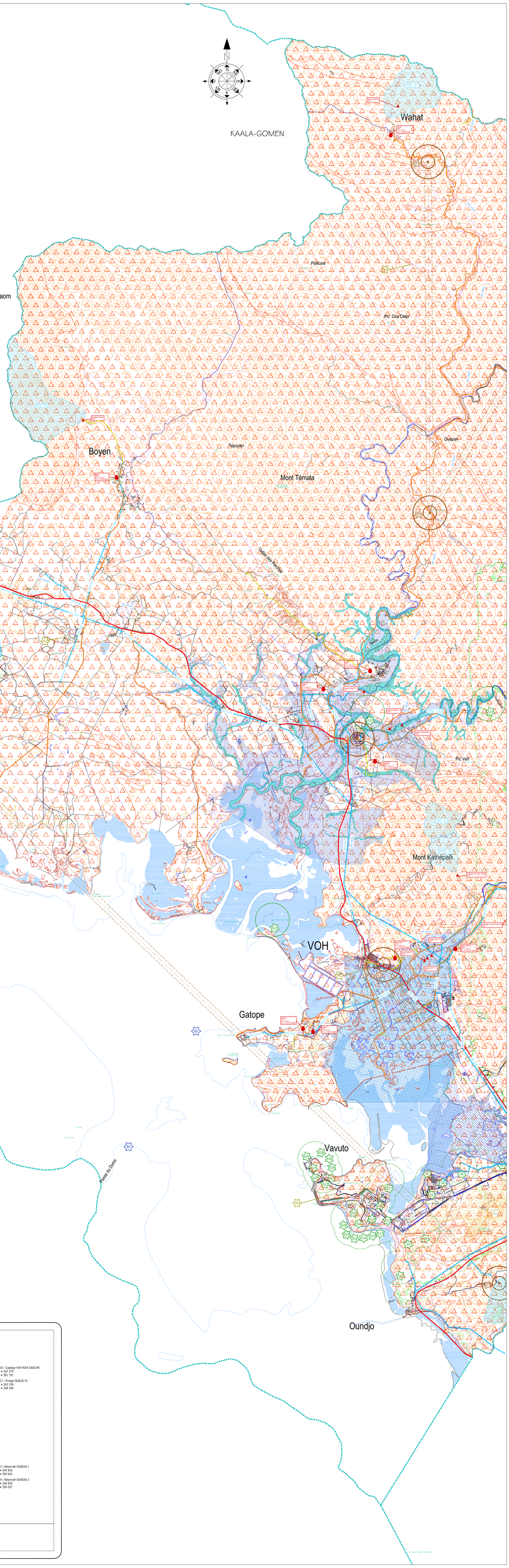

FOND DE PLAN

- : Route Territoriale / Provinciale
- : Route Municipale
- : Voie Urbaine / Chemin Rural
- : Limite commune
- : Cimetière
- : Bâtiment public

SERVITUDES D'UTILITE PUBLIQUE

- : Ligne de transport aérienne ENERCAL haute tension (HT 150kV)
- : Ligne de transport aérienne ENERCAL moyenne tension (MT 33kV)
- : Site classé et périmètre de 500 m

S1 à S31 : Pétroglyphes
S32 : Coeur de Voh
S33 : Grottes de Fatanoué

- : Station météologique (Mt)

Mt1 : VOH
X = 263 500
Y = 360 295
Alt = 6 m

Mt2 : TEMALA
X = 254 348
Y = 369 976
Alt = 58 m

Mt3 : VAVOUTO
X = 262 309
Y = 353 605
Alt = 93 m
Fermé depuis le 31.03.2011

Mt4 : ODHAVI
X = 275 274
Y = 361 976
Alt = 45 m
Fermé depuis le 17.04.2010

Mt5 : OUATIALO
X = 264 507
Y = 380 950
Alt = 120 m
Fermé depuis le 17.04.2010

SERVITUDES D'UTILITE PUBLIQUE

PPEx : Périmètre de protection des eaux éloigné
PPEx = Indice

Zone inondable (Temala)
- : Lit moyen
- : Lit majeur

Zone inondable (Voh et Coco)
- : Retour 100 ans
- : Retour 5 ans

PPRx : Périmètre de protection des eaux rapproché
PPRx = Indice

: Servitude OPT
Zone primaire - rayon minimale 20m autour du pylône
Zone de protection radioélectrique - rayon de 200m
Zone secondaire de dégagement - rayon 500m
Trait d'axe du faisceau hertzien + zone spéciale de dégagement +/- 100m autour de l'axe
OPTx = Indice

OPT1 : VOH / WAHAT
X = 265 040.372
Y = 383 980.176

OPT2 : VOH / OUAPAN
X = 265 097.113
Y = 373 647.245

OPT3 : VOH / OUANGO
X = 268 548.932
Y = 379 426.507

OPT4 : VOH / TEMALA
X = 262 955.832
Y = 366 986.487

OPT5 : VOH / LOT 73 à 75 VILLAGE
X = 263 733.992
Y = 360 350.193

OPT6 : VOH / VAVOUTO
X = 267 886.786
Y = 354 141.468

OPT7 : VOH / MONT KAFEATE
X = 267 133.020
Y = 350 967.895

DONNEES INFORMATIVES

Bx : Phare & balise
Bx = Indice

B1 : Balise / espar - Nord Ouest (de Ouaraï à Poum)
Balaiu tribord du chenal Frot
X = 256 229
Y = 354 987

B2 : Bouée - Nord Ouest (de Ouaraï à Poum)
Bmt tribord bale Chasseloup (Gatope), Coté Ouest de la pointe Giboudot
X = 258 216
Y = 358 390

B3 : Balise / espar - Nord Ouest (de Ouaraï à Poum)
Balaiu tribord Sud Est du plateau Sud Est des Massacres
X = 250 532
Y = 362 182

B4 : Balise / espar - Nord Ouest (de Ouaraï à Poum)
Balaiu babord des abords Sud du plateau Sud Est des Massacres
X = 248 949
Y = 360 894

B5 : Balise / espar - Nord Ouest (de Ouaraï à Poum)
Balaiu tribord au Sud du plateau Sud Est des Massacres
X = 246 536
Y = 361 137

- : Forêt humide
- : Mangrove
- : Zone amiantifère

Point de captage / forage AEP
Cx : numéro

C01 : Forage VOH F1
X = 265 025
Y = 360 502

C02 : Forage VOH F2
X = 265 142
Y = 360 580

C03 : Forage VOH F3
X = 264 938
Y = 360 432

C04 : Forage TIETA F1
X = 268 931
Y = 363 499

C05 : Forage FATENAOUE
X = 264 273
Y = 367 365

C06 : Forage OUELIS F1
X = 263 903
Y = 367 256

C07 : Forage COCO F1
X = 267 987
Y = 355 043

C08 : Forage COCO F2
X = 268 134
Y = 355 109

C09 : Forage COCO F3
X = 268 421
Y = 355 045

C10 : Captage WAHAT
X = 264 158
Y = 385 585

C11 : Captage BOYEN
X = 254 891
Y = 376 345

C12 : Captage OUANGO TD
X = 269 067
Y = 378 571

C13 : Captage VOH RIVE DROITE
X = 265 907
Y = 362 943

C14 : Captage TIETI C1
X = 268 439
Y = 362 349

C15 : Captage TIETI C2
X = 268 107
Y = 362 181

C16 : Captage VOH RIVE GAUCHE
X = 267 379
Y = 361 791

C17 : Forage OUELIS F2
X = 263 156
Y = 368 348

Réservoir d'eau
Rx : numéro
V =x : volume en m³
Z/ =x : côte radier en mNGNC

R01 : Réservoir WAHAT
X = 263 946
Y = 384 759

R02 : Réservoir OUANGO
X = 268 959
Y = 378 808

R03 : Réservoir BOYEN
X = 255 873
Y = 374 675

R04 : Réservoir OUELIS 1
X = 263 337
Y = 368 981

R05 : Réservoir OUELIS 2
X = 261 964
Y = 368 446

R06 : Réservoir TEMALA
X = 263 482
Y = 366 321

R07 : Réservoir TIETA
X = 268 885
Y = 362 972

R08 : Réservoir RIVE GAUCHE 1
X = 265 844
Y = 360 801

R09 : Réservoir RIVE GAUCHE 2
X = 265 832
Y = 360 786

R10 : Réservoir RIVE DROITE
X = 264 072
Y = 360 524

R11 : Réservoir GATOPE 1
X = 261 363
Y = 358 452

R12 : Réservoir GATOPE 2
X = 261 656
Y = 358 359

R13 : Réservoir OUNDJO 1
X = 264 836
Y = 352 604

R14 : Réservoir OUNDJO 2
X = 264 839
Y = 350 207

Fond de plan *: extraction DXF de données de la DITTT, de l'ADRAF, de la DIMENC et de la DAVAR (2013), généralisation des données à la précision du 1/40 000e, 1/5 000e.*
Parcellaire *: extraction DXF de données de la DITTT (source DITTT-NC, selon le fichier cadastrale numérique 2013), généralisation des données à la précision du 1/40 000e, 1/5 000e.*
Servitudes *: extraction DXF de données et numérisation de données d'après le dossier de servitudes constitué par Design Construction (2013), généralisation des données à la précision du 1/40 000e, 1/5 000e.*
Zonage *: numérisation du zonage d'après les études du bureau d'études Design Construction (2013), généralisation des données à la précision du 1/40 000e, 1/5 000e.*