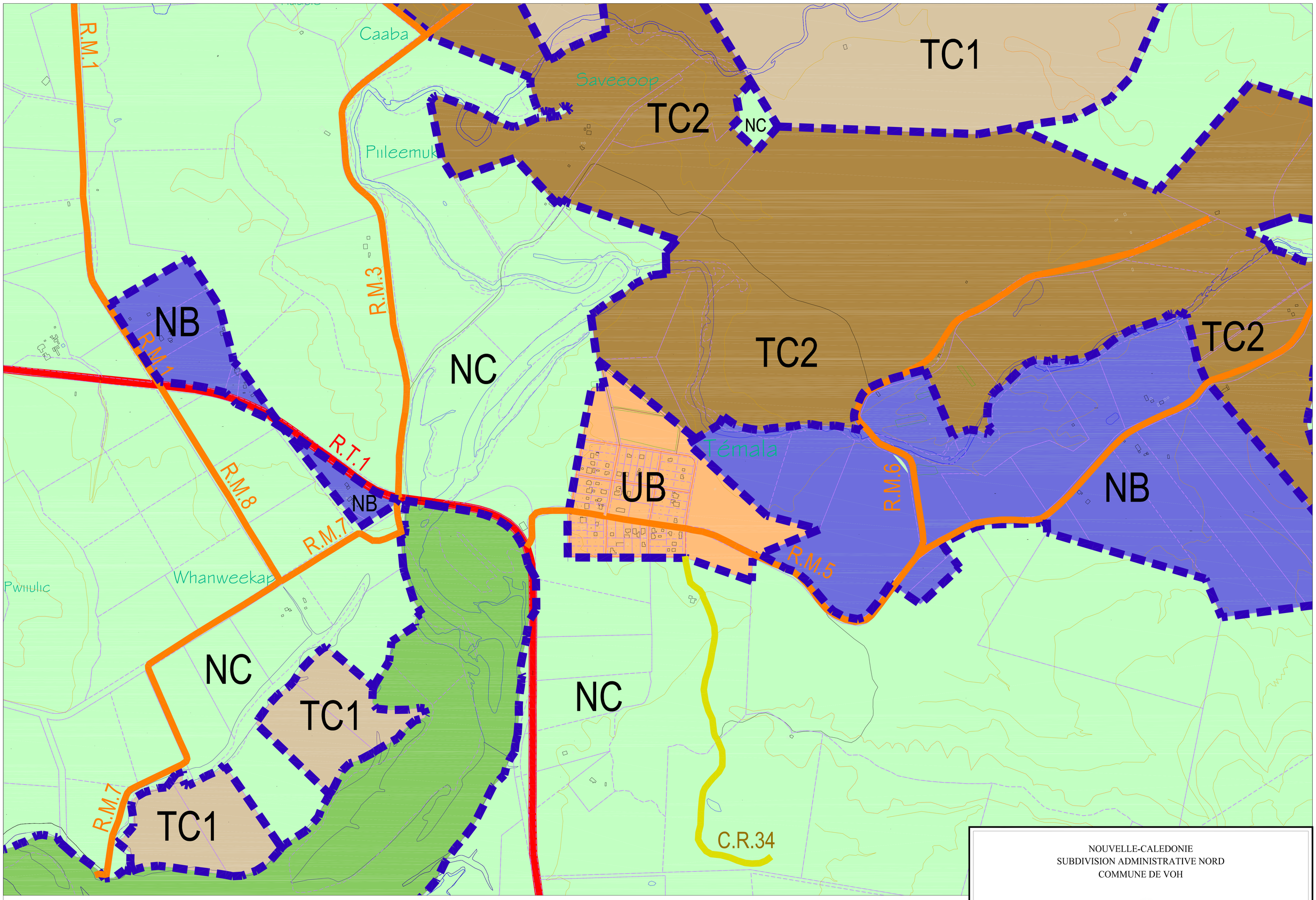

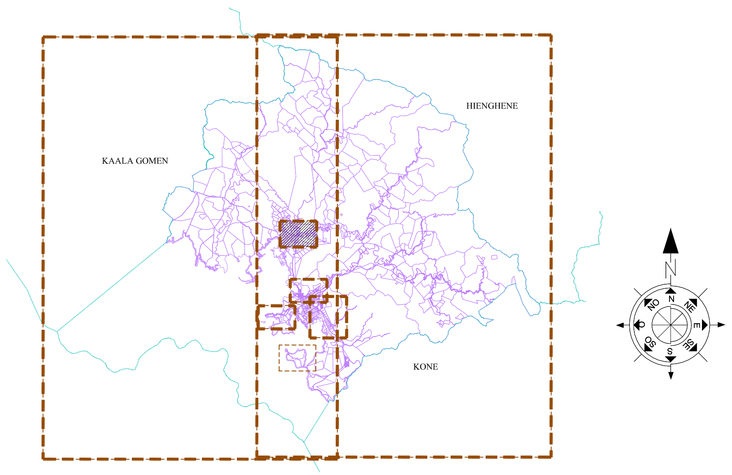

LEGENDE DU FOND DE PLAN

- : Route Territoriale / Provinciale
- : Limite commune

LEGENDE ZONAGES DU PUD

- : Limite zones PUD
- : Limite parcellaire
- UA : zone centrale
- UB : zones résidentielles
- UI : zone d'activités industrielles (secteur UIa) (secteur UIb)
- UT : zone d'activités touristiques et loisirs (secteur UTa)
- TC : zones de terres coutumières (TC1 : Réserve) (TC2 : GDPL)
- NAB : zones à urbaniser résidentielle (UB) secteurs NAB1, NAB2 et NAB3 sur Voh Sud secteurs NAB5 et NAB6 au Sud de Témala
- NAI : zones à urbaniser artisanales et Industrielles (UI)
- NAT : zones à urbaniser touristiques et loisirs (UT) (secteur NATa)
- NB : zones insuffisamment équipées sur lesquelles le développement de l'urbanisation est limité
- NC : zones de ressources naturelles
- NCmin : secteurs potentiellement miniers
- ND : zones naturelles protégées

EQUIPEMENTS PUBLICS

- : Equipements publics existants
- 1 : Mairie
- 2 : Gendarmerie
- 3 : Centre médico-social
- 4 : Agence OPT
- 5 : Marché municipal
- 6 : Eglise
- 7 : Centre de secours
- 8 : Ateliers municipaux
- 9 : Cimetière
- 10 : Ecole primaire publique
- 11 : Centre culturel
- 12 : Stade communal

- Er : Réserves d'emprtises équipements publics
- E1 : Agrandissement cimetière et salle de veille
- E2 : Salle multisports
- E3 : Centre d'hébergement pour sportifs
- E4 : Centre de secours
- E5 : Voiries de Voh Sud
- E6 : Voiries de Gatope
- E7 : Rampe de mise à l'eau
- E8 : Endigage

Fond de plan : extraction DXF de données de la DITTT, de l'ADRAF, de la DIMENC et de la DAVAR (2013), généralisation des données à la précision du 1/40 000e, 1/5 000e.
Parcellaire : extraction DXF de données de la DITTT (source DITTT-NC, selon le fichier cadastrale numérique 2013), généralisation des données à la précision du 1/40 000e, 1/5 000e.
Servitudes : extraction DXF de données et numérisation de données d'après le dossier de servitudes constitué par Design Construction (2013), généralisation des données à la précision du 1/40 000e, 1/5 000e.
Zonage : numérisation du zonage d'après les études du bureau d'études Design Construction (2013), généralisation des données à la précision du 1/40 000e, 1/5 000e.

Liste des plans

Planche II.1 : Partie Ouest de la commune
Planche II.2 : Partie Est de la commune
Planche II.3 : Village
Planche II.4 : Voh sud
Planche II.5 : Gatope
Planche II.6 : Témala
Planche II.7 : Vavouto

NOUVELLE-CALEDONIE
SUBDIVISION ADMINISTRATIVE NORD
COMMUNE DE VOH

COMMUNE DE VOOK-VOH

PLAN D'URBANISME DIRECTEUR
Commune de VOH (VOOK)
II - DOCUMENTS GRAPHIQUES
TEMALA

Approuvé le 12/09/15 par délibération n°2015-239/APN

Indice	Date	Modification	
			Date : Juin 2015
			Echelle : 1 / 5 000
			II.6